#RévélateurDeTalents

Master 2 Gestion Stratégique de l'Information (GSI)

Titre RNCP niveau 7 - (code RNCP 34853 - code diplôme 13532043)

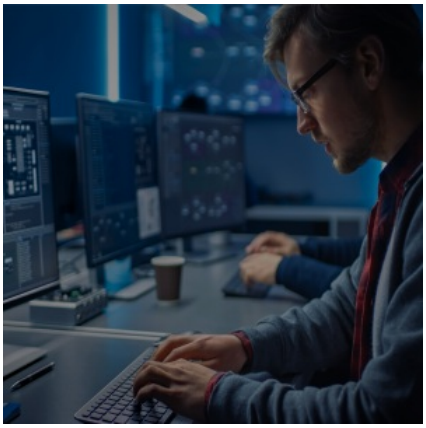

Objectifs

L'objectif de ce Master 2 est de **former des professionnels de la gestion documentaire, capables de mettre en place des process et outils facilitant le classement, l'archivage et l'exploitation des données.** Les étudiants développeront des compétences en conception de systèmes d'information documentaires et apprendront à formuler des préconisations. Ils sauront également organiser, gérer, capitaliser les informations et connaissances des organisations.

Compétences visées

Manager un service info-documentaire – Modéliser, concevoir et développer des systèmes info-documentaires et piloter leurs évolutions – Auditer et évaluer le système info-documentaire et formuler des préconisations -Conduire un projet en gestion stratégique de l'information et des connaissances – Organiser, gérer et capitaliser les connaissances des organisations (entreprises, institutions) – Assurer des fonctions informationnelles et documentaires spécifiques en contexte numérique (veille stratégique, records management, community management, etc.).

Débouchés

Consultant en organisation documentaire; Chef de projet en ingénierie documentaire; Chargé d'animation d'un intranet; Data Manager; Document controller; Chargé d'études documentaires

Rythme d'alternance

Contrat d'apprentissage (ou de professionnalisation sous conditions)

Parcours alterné de 461 h sur 12 mois

- 1er semestre :
  - 3 jours en formation
  - 2 jours en entreprise
- 2nd semestre :
  Temps plein en entreprise
  à partir de mi-avril.

Informations pratiques

De septembre 2023 à septembre 2024

2 rue de la Liberté
93526 Saint-Denis

Prérequis et admission

- Avoir validé un niveau Bac +4 en informatique, communication ou lettres
- Avoir réussi les étapes de sélection de l'Université et du CFA Afia
- Être recruté comme apprenti par une entreprise
- Formation accessible aux étudiants en situation de handicap

Diplôme délivré par l'Université Paris 8 Vincennes Saint-Denis
- Soutenance, examen final, jury
- Validation partielle par blocs de compétences : non

Pré-inscription

Enseignements	Volumes*
Epistémologie et valorisation de l'usage numérique - Initiation à la recherche - Pratiques info-communicationnelles	30 h - -
Management de l'information et des connaissances - Gestion des connaissances - Gestion des données et des documents en entreprise - Communication digitale et community management - Design de l'information	115 h - - - -
Stratégies informationnelles des entreprises - Gestion de projet en transformation numérique - Modèle de gestion de risques informationnels	60 h - -
Gouvernance de l'information - Veille stratégique et intelligence économique - Gestion stratégique de l'information	60 h - -
Architecture de l'information - Étude des controverses - Datavisualisation et analyse des données - Systèmes d'information et programmation internet	60 h - - -
Total	**461 h**

** Volumes horaires susceptibles d'être modifiés*

100 % de taux de placement à la rentrée

100 % de taux de réussite

40 % de poursuite d'études

40 % d'insertion pro à 3 mois

0 % d'interruption de parcours

Université Paris 8 Vincennes - Saint-Denis
Anna LEZON
Responsable de formation
anna.lezon-riviere@univ-paris8.fr

CFA afia
Florence AUBERT
Manager Alternance
faubert@cfa-afia.fr
06 50 67 72 03

Plus de renseignements : univ-paris8.fr | cfa-afia.com

Dans ce document, l'emploi du masculin pour désigner des personnes, des métiers, des fonctions, des statuts n'a d'autre fin que celle d'alléger le texte et n'a aucune intention discriminatoire, conformément aux valeurs d'égalité et de mixité portées par le CFA afia.

© CFA afia 2024 | cfa-afia.com | contact@cfa-afia.fr | 01 76 91 59 13 | @cfaafia

Le CFA afia est un organisme expert et expérimenté dédié au recrutement, à l'accompagnement, au conseil et au suivi des entreprises et apprentis tout au long de la période de formation, des premiers pas en alternance à l'intégration finale dans le métier choisi. À travers l'ensemble de ses outils et moyens, le CFA afia vous apporte des solutions concrètes de proximité dans le suivi de votre apprenti ou de votre apprentissage.

Pour toute information et questions relatives aux coûts de la formation et de l'accompagnement du CFA, contactez le référent afia. Selon les niveaux de prises en charge mobilisés, un reste à charge final sera potentiellement dû par l'employeur. Le CFA s'assure des meilleures conditions de prises en charge et de financement auprès des Opco et financeurs divers.